

MATTARELLO

Rispetto al progetto del 2003 costerà quasi 600mila euro in più

Crn, ritardi e costi triplicati

DANIELE BATTISTEL

In circoscrizione fanno buon viso a cattivo gioco perché, seppur con un ritardo di sei anni, l'obiettivo di un centro di raccolta materiali sarà raggiunto. Al cittadini contribuenti, però, farà forse un po' riflettere sapere che i tentennamenti sono costati alla collettività quasi 600 mila euro. Vediamo perché.

Nel corso dell'estate e dell'autunno del 2003 la giunta provinciale aveva approvato il piano delle opere igienico-sanitarie e l'aggiornamento del piano dei rifiuti che comprendeva anche la realizzazione del Crn di Mattarello per un importo di 232.928 euro a carico della Trentino Servizi.

La società di via Fersina si mette all'opera e nell'aprile del 2004 presenta il progetto che il Comune approva «in linea tecnica». I costi sono già aumentati: si arriva a 321 mila euro. Un anno dopo la Trentino Servizi chiede una proroga del termine di avvio della procedura di affidamento dei lavori fino al 31 luglio 2009. Il motivo è presto detto: sull'area dove è prevista la realizzazione del Crn (in sinistra Adige, a nord del ponte sulla provinciale per Romagnano) è presente il depuratore delle acque reflue. Secondo la programmazione provinciale, come segnalato dal Servizio opere igienico-sanitarie, dovrà essere smantellato nell'arco di un quadriennio.

Dunque per il momento è impossibile rispettare l'avvio della procedura di affidamento dei lavori al 6 luglio 2005 come stabilito dalla Provincia.

Nel frattempo, a seguito dei lavori di sistemazione di un'area nei pressi dello svincolo della circonvallazione (sempre in sinistra Adige, ma stavolta a valle del ponte, dove c'è il parcheggio a servizio della ciclabile) si presenta la possibilità di utilizzare questo terreno per il Crn. Tra accordi tra le parti, delibere e carte varie il Consiglio comunale dà il via libera allo spostamento dell'area nel settembre del 2008.

Così Dolomiti Energia (che nel frattempo si è sostituita a Trentino Servizi) riparte con un nuovo studio. Tra lavori, opere da compiersi e somme a disposizione dell'amministrazione il nuovo progetto preparato dai tecnici di via Fersina viene a costare 800 mila euro ton di toni.

Possibile? La giustificazione del Comune è questa: il tempo trascorso rispetto al primo progetto definitivo, la diversa localizzazione dell'opera che interessa un'area di superficie maggiore e scelte progettuali completamente riviste per la maggior disponibilità di spazi. Ora infatti il Crn sarà su due livelli con una strada di accesso ai container per il conferimento dei rifiuti da parte dei cittadini e disporrà di una copertura in lamellare a due falde. Per quasi 600 mila euro in più pare il minimo.



L'area a sinistra della ciclabile dove è prevista la realizzazione del Crn

IN BREVE

VIA MACCANI

● Per il collaudo tecnico amministrativo delle forniture di scaffalature per archivi e arredi del nuovo ufficio comunale di via Maccani il Comune pagherà all'ingegner Fabio Angeli, dipendente della Provincia, 2.589,60 euro.

COGNOLA

● L'appalto per i lavori di realizzazione di un marciapiede lungo via della Veduta a Cognola è andato alla Fratelli Michelin di Luigi Michelin & C. di Lavis per l'importo di 259.810 euro, con un ribasso rispetto alla base d'asta del 13,72%. Alla procedura di appalto erano state invitate 15 imprese di cui nove avevano presentato un'offerta.

ARGENTARIO

La circoscrizione ha inserito queste opere tra le priorità più urgenti per il 2010

Nido e area servizi, Martignano pressa il Comune

È il progetto sul nuovo asilo nido di Martignano vicino al campo da calcio la questione che sta più a cuore alla circoscrizione dell'Argentario e che l'altra sera il consiglio guidato da Armando Stefani (Pd) ha unanimemente indicato come la più urgente tra le priorità per il 2009.

Sia la progettazione che la costruzione dell'immobile sono già inserite nella programmazione triennale del Comune con un preventivo di costi pari a complessivi 3,8 milioni di euro.

Pur essendo un'opera da anni richiesta, la comunità è ancora in attesa. Per questo ora la circoscrizione chiede al Comune di pressare la Provincia affinché sblocchi finalmente i finanziamenti.

Al centro dell'attenzione c'è anche la questione dell'area servizi pubblici, sempre a Martignano. Da sempre il sobborgo soffre per l'assenza di una strut-



Tra il campo da calcio e il parco è previsto il nuovo nido

tura in grado di ospitare ambulatori medici, sala riunioni pubblica, spazi riservati alle numerose associazioni e al ritrovo giovanile. Per esempio, dopo lo sfratto della parrocchia, dovuto alla carenza di spazi, il servizio ambulatoriale pediatrico

è stato spostato a Cognola. Le stesse 22 associazioni di Martignano sono costrette ad esercitare le proprie attività in spazi ridotti usufruendo delle 3 sale pubbliche in piazza Canopi, della piccola biblioteca e degli spazi concessi dalla parro-

chia. Il caso più eclatante è costituito dal Circolo pensionati «El Capitel», che conta 640 iscritti, costretti ad organizzare l'attività quotidiana in una saletta di 30 metri quadri.

La circoscrizione ora vuole riprendere in mano le proposte emerse qualche tempo fa durante il dibattito urbanistico e ipotizzare la realizzazione del centro in via dell'Albera.

Per quanto riguarda il 2011, invece, il consiglio ha indicato alla giunta comunale altri due interventi: la nuova caserma dei vigili del fuoco volontari dell'Argentario per liberare gli spazi ora occupati alla scuola elementare di Cognola e la sistemazione del teatro di Cognola. I progetti sull'area servizi a Villamontagna (parcheggio interrato, scuola materna, centro civico e parco) saranno invece posticipate al 2012. Così come la sistemazione della viabilità nella zona bassa di Montevac-

Aldeno. Per la deviazione verso Villa Lagarina

Cartellonistica bocciata



Il cartellone

Nel leggere quel cartello in centro ad Aldeno un automobilista, trovandosi nella patria del merlot, potrebbe credere di aver alzato un po' troppo il gomito. Attenzione, però. Non avete bevuto troppo e non vedete doppio se leggete il cartellone giallo con la scritta «S.P. 20 lago di Cei - deviazione per Villa Lagarina».

Nel senso che la deviazione è giusta, la vostra vista pure. Quello che è sbagliato è proprio il cartellone.

Già, uno svarione ortografico che fa un po' sorridere e che, di sicuro, in molti avranno notato. Nessuno, però, si è ancora preso il disturbo di correggerlo.

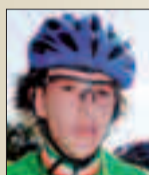

S. Nardelli

Il santo del giorno

Santo Stefano I, papa, il quale, per affermare con chiarezza il principio che l'unione battesimale dei cristiani con Cristo si compie una sola volta, proibì che quanti intendevano volgersi alla piena comunione con la Chiesa fossero nuovamente battezzati.

auguri anche a

Massimo
Giovanna

e domani a

Flavia
Martino

Museo di scienze naturali/1. «Le buone erbe»: botanici e farmacisti alla scoperta della flora alpina. Percorso interessante, che profuma di essenze, olii ed erbe aromatiche e medicinali. Dalle 10 alle 18, chiuso i lunedì non festivi.

Museo degli usi e costumi della gente trentina di San Michele all'Adige. «Il costume popolare nella tradizione del folk». Orario: da martedì a domenica 9-12.30 - 14.30-18 (chiuso il lunedì). Fino al 30 agosto 2009.

Palazzo Albere. Via Sanseverino. «Collezione permanente del XIX secolo». Orario: 10-18, chiuso il lunedì.

Mart - Palazzo delle Albere. Via R. da Sanseverino 45, Trento.

LE MOSTRE

«Maestri trentini tra '800 e '900». Orario: da martedì a domenica 10-18. Fino al 22 novembre 2009.

Studio d'Arte Raffaelli - Palazzo Wolkenstein, via Marchetti. Philip Taaffe. Opere recenti. Venticinque lavori che saranno visibili al pubblico fino al 30 settembre 2009. Orario: 10-12.30 - 17-19.30.

Maso Cantanghel (Forte di Civezzano). «Vedere con mano. La percezione della scultura tra tatto e visione», sculture di Gianfranco Della Rossa. Percorsi al buio a cura dell'Unione italiana ciechi. Fino al 31 agosto.

Castello del Buonconsiglio. Via

Bernardo Clesio 5, Trento.

«Egitto mai visto». Collezioni inedite dal Museo egizio di Torino e dal Castello del Buonconsiglio di Trento. Orario: da martedì a domenica 10-18. Chiuso lunedì. Fino all'11 novembre 2009.

Museo Tridentino di Scienze Naturali, via Capelina, 14. «Attrazione invisibile». Attraverso installazioni interattive l'esposizione divulga i concetti fondamentali del magnetismo terrestre, dando modo a tutti di comprendere la sua origine, le sue caratteristiche e i principali effetti legati alla sua presenza. Orario: da martedì a domenica 10-18. Chiuso i lunedì non festivi. Fino al 15 novembre 2009.

URGENZE E NUMERI UTILI

FARMACIE DI TURNO

Farmacia Comunale Clarina
Via Degasperi, 92/1 0461/921034
Aperta anche la farmacia di Gardolo
Via Pola dalle 8.00 alle 20.00

CARBURANTI

AGIP - Via Maccani, 46
AGIP - Campotrentino-Interporto
IP - Fr. Mattarello

OSPEDALI

S. Chiara 0461/903111
Orari di visita: 14/15.30, 18/20
Domenica: 10/12, 14/15.30, 18/20

GUARDIA MEDICA

Lunedì - venerdì ore 20/8
Sab. e prefestivi dalle 8 alle 8
Dom. e festivi continuato
telefono 915809

AMBULANZE

Urgenze 118
Prenotazioni 800070080

VISITE ESAMI-CUP

Centro unico prenotazione
Ore 8/18 Lun. - ven. 848/816816
Ore 8/13 Sab.

MUNICIPIO

Centralino 884111
Servizi sociali 884477
Vigili Urbani 916111
Multa 884430 - 884431
Multa 884420/1/5/6
Canile 420090

SERVIZIO VETERINARIO

Via Lavisotto 125 0461/902777

AZ-DETECTIVES DAL 1971 INVESTIGAZIONI PRIVATE
INFEDELTA - DIVORZI - AFFIDO MINORI
DIPENDENTI SLEALI - TUTELA CREDITI
PERIZIE CALLIGRAFICHE
Trento, V. Grazioli 100 ☎ 0461 23 90 90

NUMERI UTILI

Carabinieri	112	Piscine Gardolo	956118
Polizia	113	Piscina e Lido Manazon	924248
Guardia di finanza	117	Piscine Madonna Bianca	390785
Vigili del fuoco	115	Stadio del ghiaccio	391854
Soccorso alpino	118 e 233166	Piscina Levico Terme	700373
TEMPO LIBERO		Centro Sci Fondo Viote	948032



Il Comune informa

La Polizia municipale ha cambiato sede

È concluso il trasloco della Polizia municipale nei nuovi uffici di via Maccani 148. È cambiato anche il numero del centralino e della centrale operativa che adesso rispondono allo **0461 889111**.

Karinhall Albergo Ristorante Pizzeria
Cucina casalinga con piatti tipici
Giorno di chiusura domenica e sabato a mezzogiorno
MATTARELLO - Loc. "I Grotti" - Tel. 0461 945339 - Fax 0461 945276 - www.karinhall.it - info@karinhall.it